LEGENDA

DISTRIBUIÇÃO ÁGUA FRIA

DISTRIBUIÇÃO ESGOTO

TUBULAÇÃO DE RECALQUE

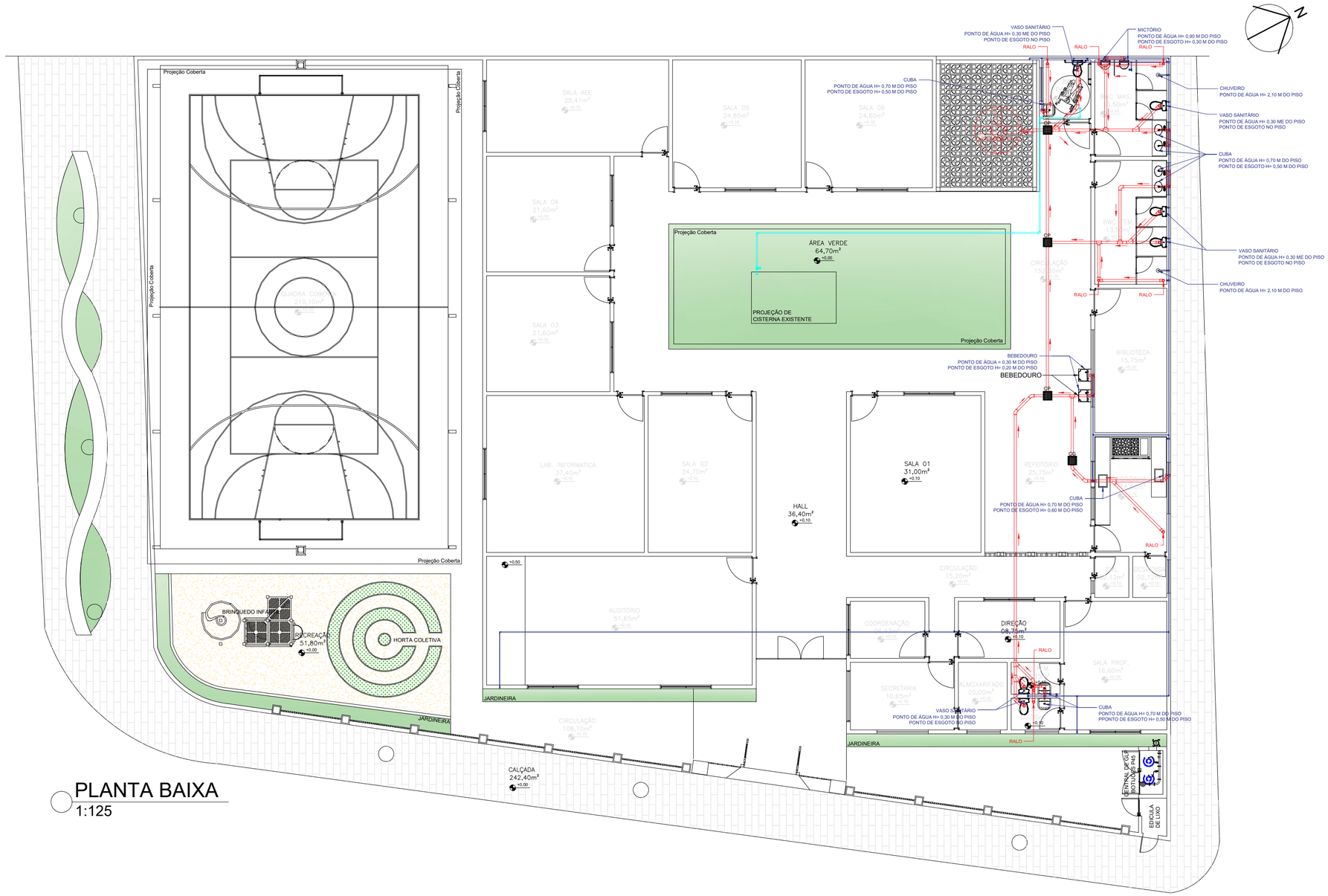

PLANTA BAIXA

1:125

PREFEITURA MUNICIPAL DE CARPINA

CONSTRUINDO UMA NOVA HISTÓRIA

DESCRIÇÃO:
Projeto de Reforma e Ampliação da Escola Municipal Bela Vista
Local: Rua Camilo Padilha Leitão, S/Nº, Cohab II, Santo Antônio, Carpina-PE.

REFERÊNCIA
Planta de Hidráulica

PRANCHA:
02/03

TERRENO:
1.102,70 m²

PAV.TÉRREO:
865,90m²

ESCALA:
Como Indicado

COBERTA:
862,25 m²

PAV.SUPERIOR:
-

DATA:
12/03/26

TOTAL A.CONSTRUÍDA:
865,90m²

DESENHO:

CARIMBOS DE APROVAÇÃO

PROPRIETÁRIO: _____

Documento assinado digitalmente
gov.br
DAYANA GOMES CAVALCANTI DE OLIVEIRA
Data: 16/03/2026 17:42:37-0300
Verifique em https://validar.iti.gov.br

RESPONSÁVEL TÉCNICO: (PROJETO)
Dayana Gomes C. de Oliveira CAU/PE A278685-0

RESPONSÁVEL TÉCNICO: (EXECUÇÃO) _____